

COVID-19

Aggiornamento sull'evoluzione della pandemia

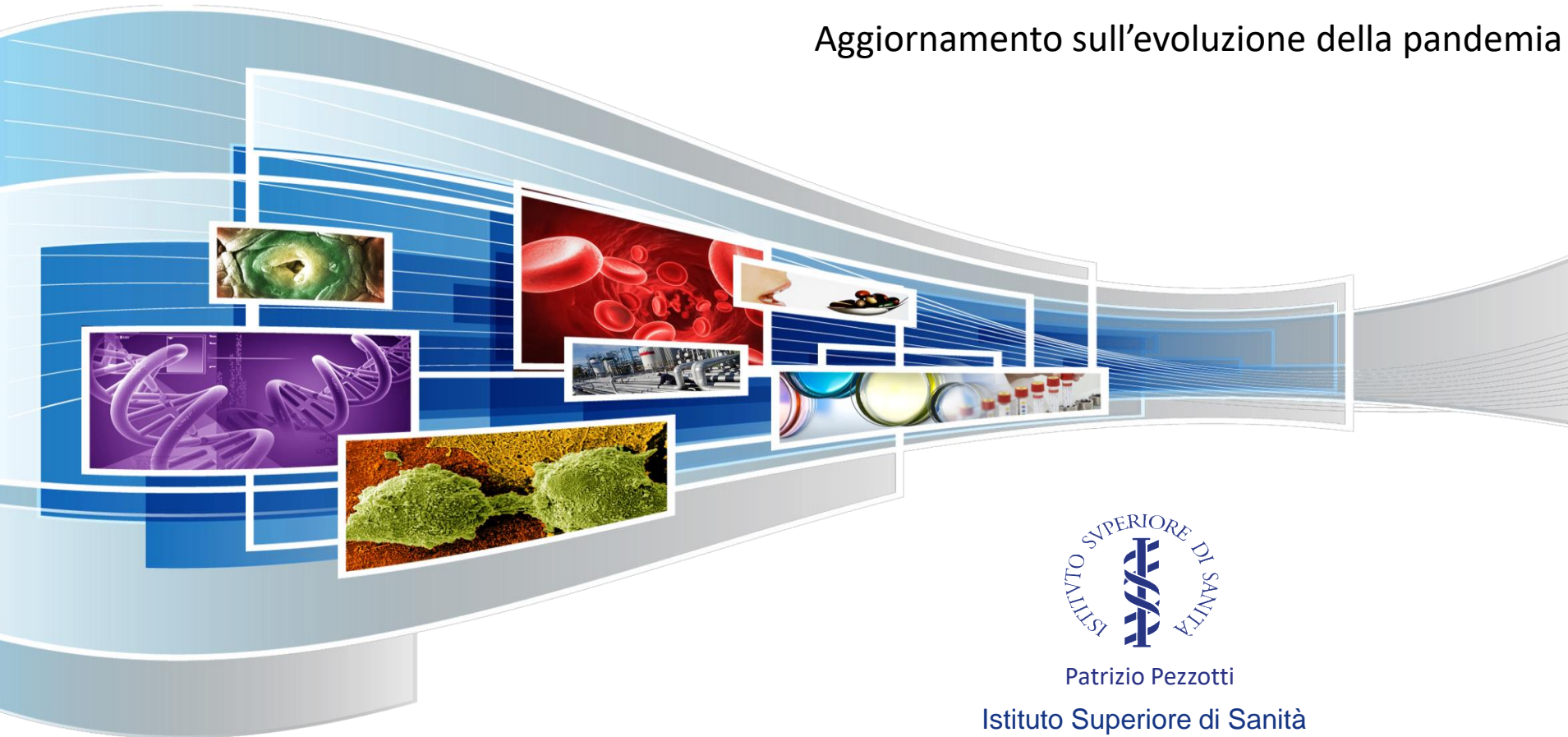

Patrizio Pezzotti
Istituto Superiore di Sanità

Rate of reported cases per 100 000 inhabitants - 14 day moving average

worldwide, by selected territory(ies) and period (**)

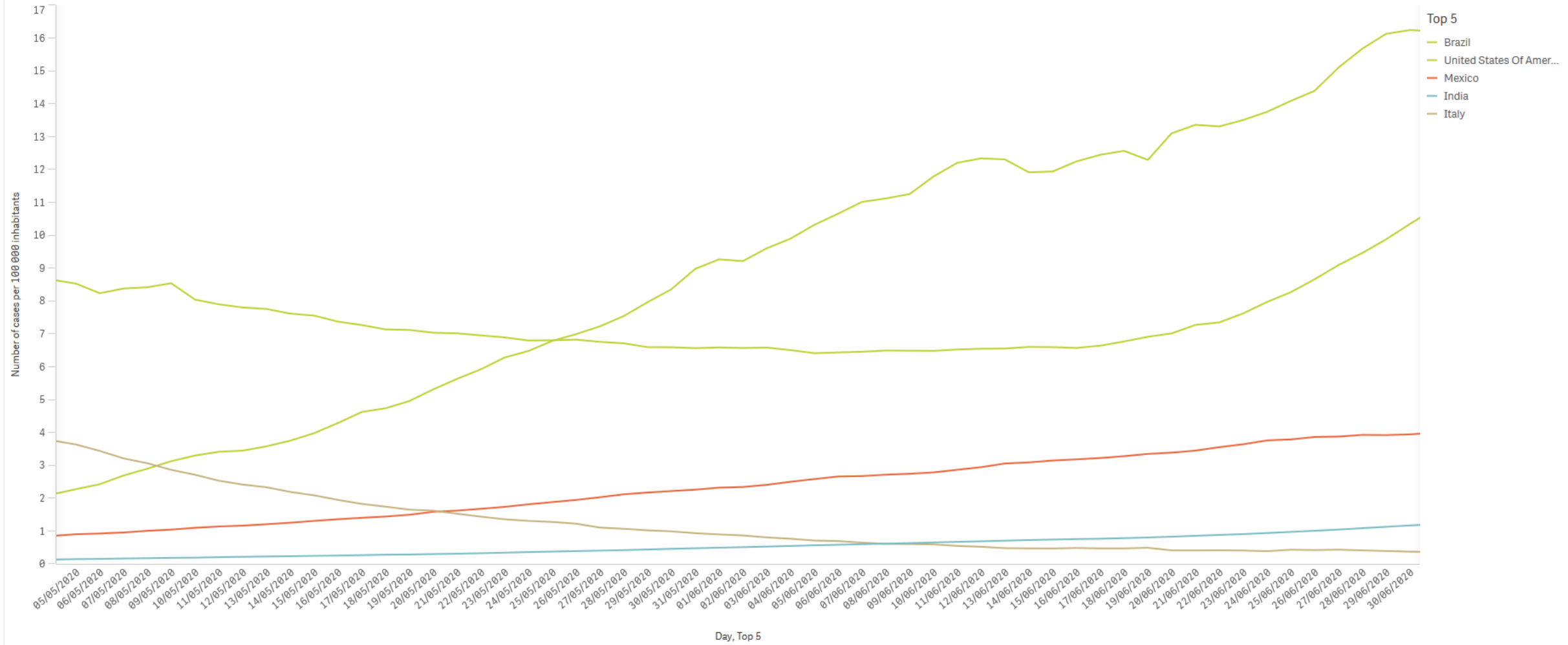
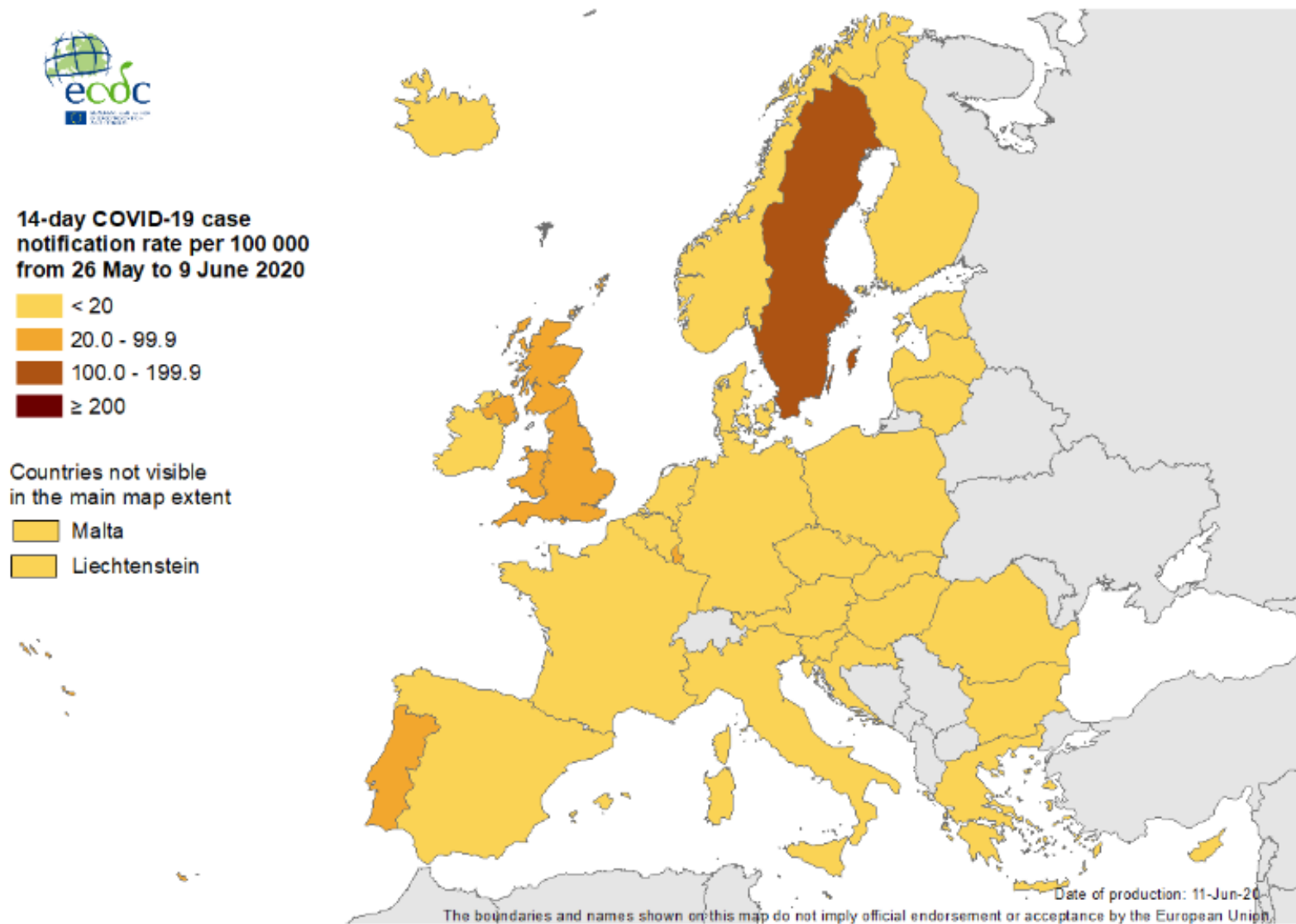

Figure 2. Incidence of reported COVID-19 cases/100 000 population in EU/EEA countries and the UK in the last 14 days (26 May–9 June 2020)



240.455
Casi

29.476
Operatori sanitari*

61 anni
Età mediana

45,8% | 54,2%
Maschi (%) | Femmine (%)

33.736 (14%)
Deceduti (letalità)

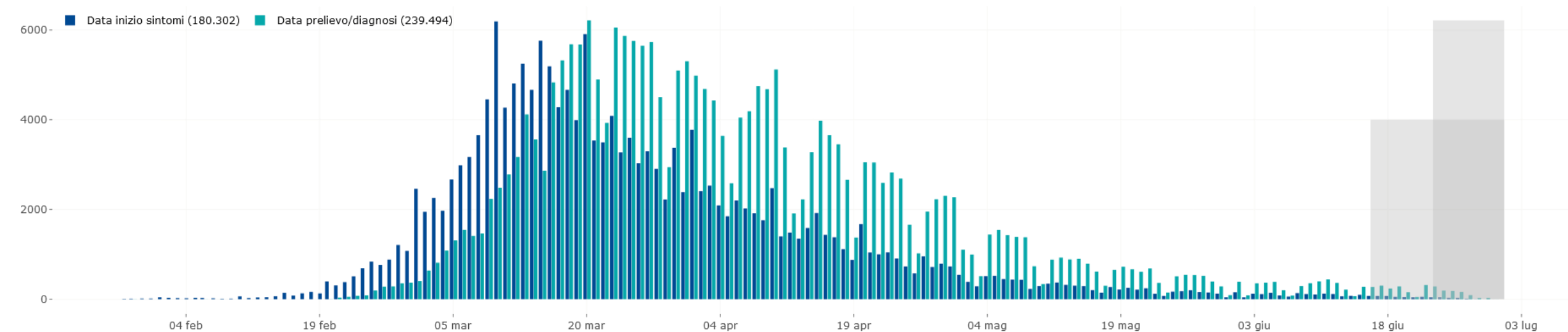

Confronto con Protezione Civile

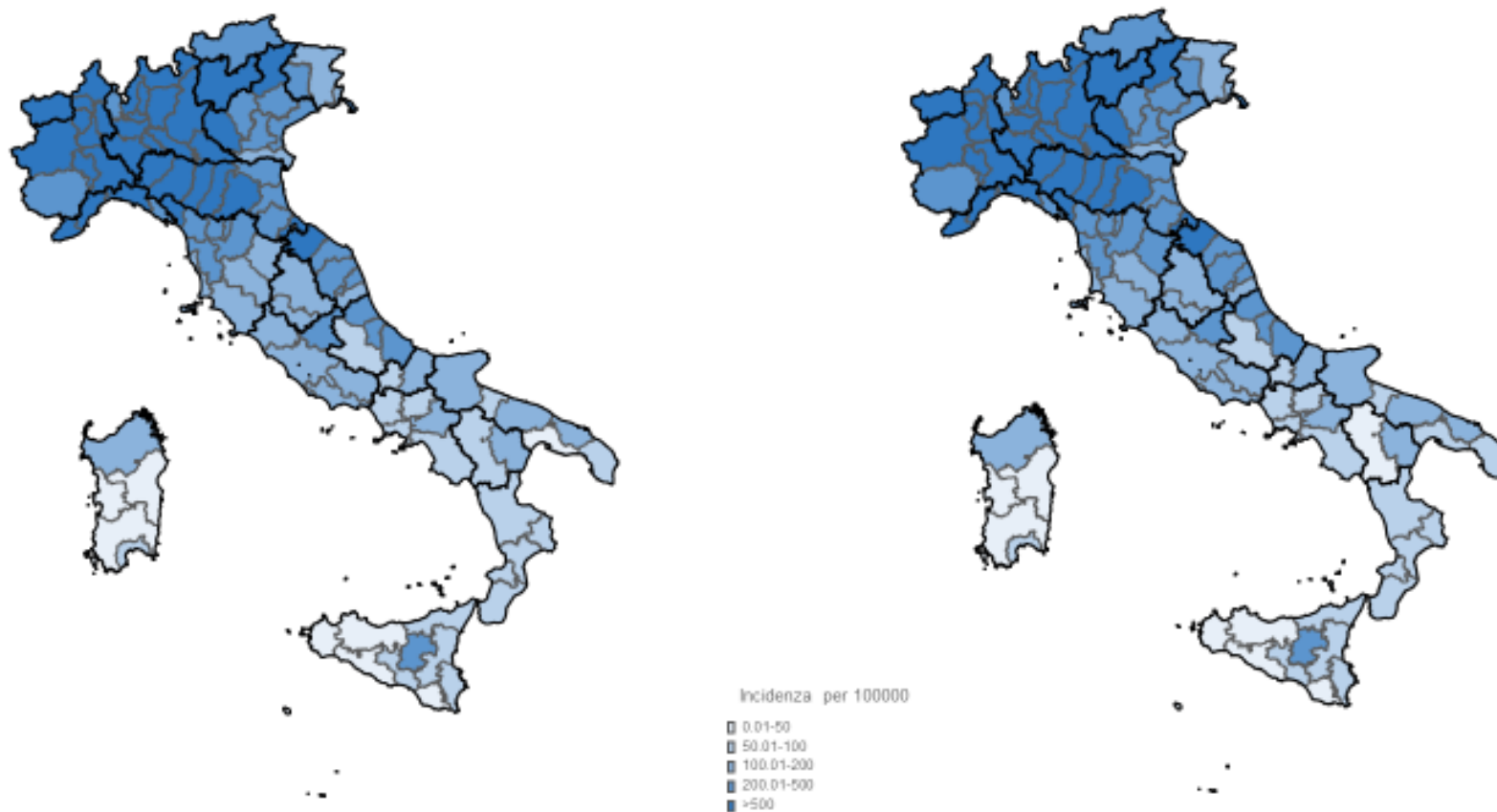

MDS/PC: 2020-06-29 17:00:00

ISS: 2020-06-30



240.455

Casi

29.476

Operatori sanitari*

61 anni

Età mediana

45,8% | 54,2%

Maschi (%) | Femmine (%)

33.736 (14%)

Deceduti (letalità)

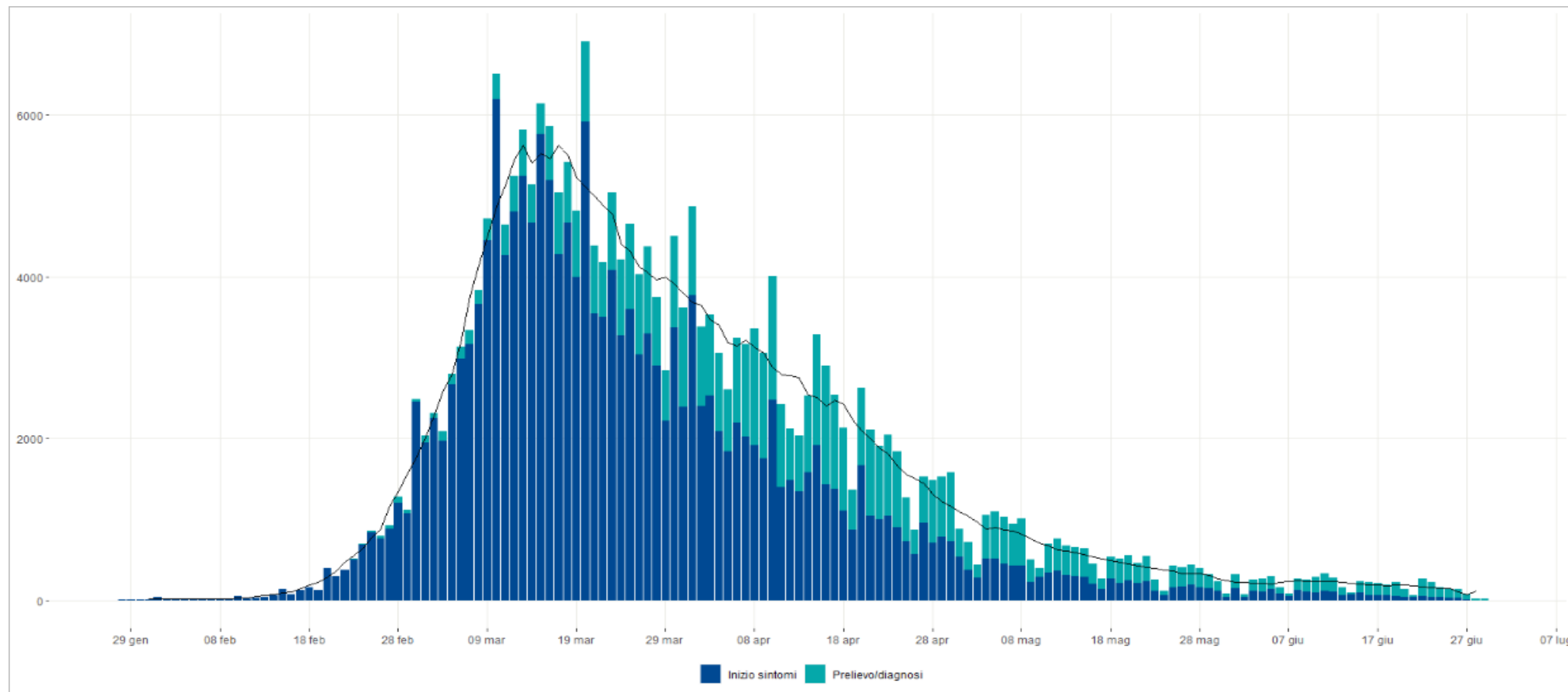

6.860
Casi negli ultimi 30 giorni

349
Operatori sanitari negli ultimi 30 giorni*

51 anni
Età mediana dei casi negli ultimi 30 giorni

44,2% | 55,8%
Maschi (%) | Femmine (%) negli ultimi 30 giorni

99
Deceduti negli ultimi 30 giorni

■ Data inizio sintomi (3.393) ■ Data prelievo/diagnosi (6.860)

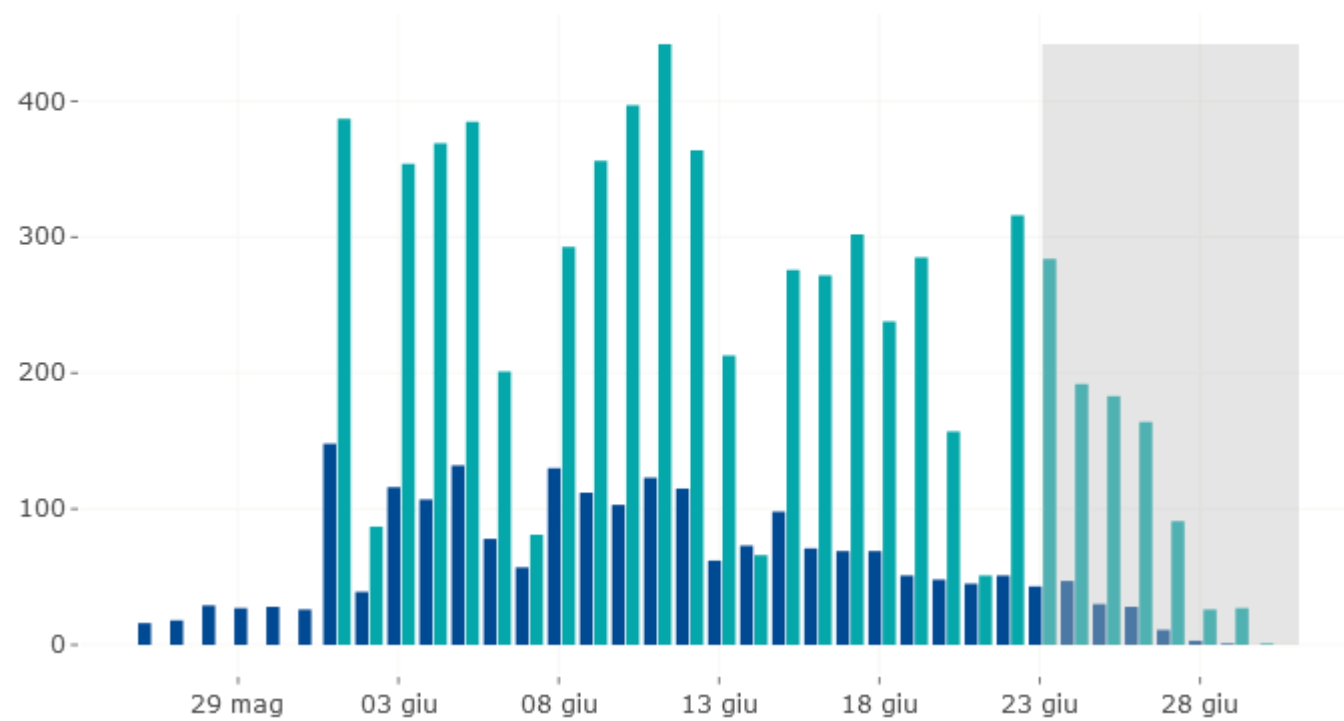

Dall' inizio

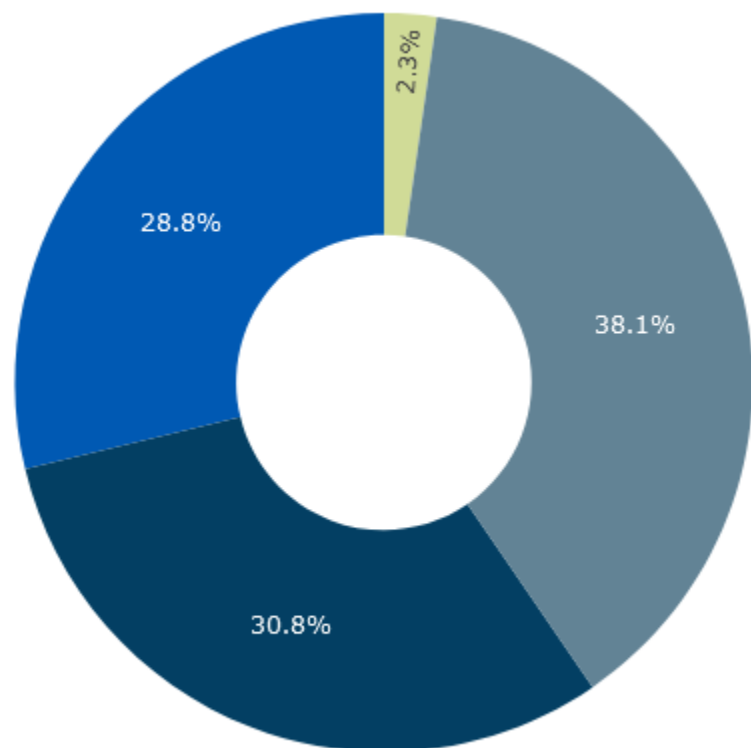

Proportione (%) di casi di COVID-19 segnalati in Italia per classe di età (dato disponibile per 240.417 casi)

Ultimi 30 gg

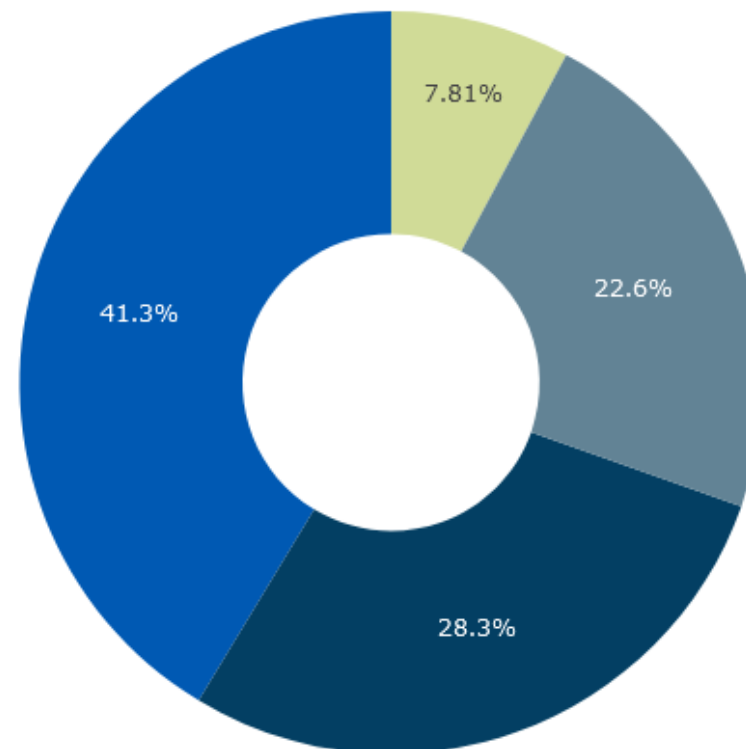

Proportione (%) di casi di COVID-19 segnalati in Italia negli ultimi 30 giorni per classe di età (dato disponibile per 6.859 casi)

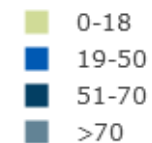

Dall' inizio

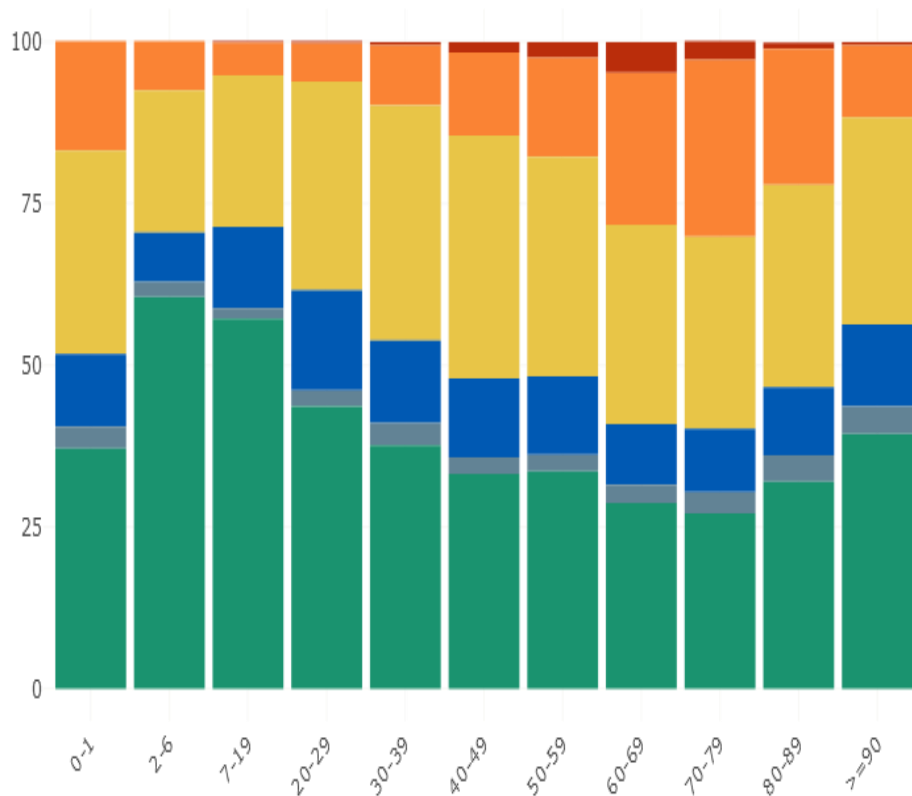

Proporzione (%) di casi di COVID-19 segnalati in Italia per stato clinico e classe di età (dato disponibile per 16.993 casi)

Ultimi 30 gg

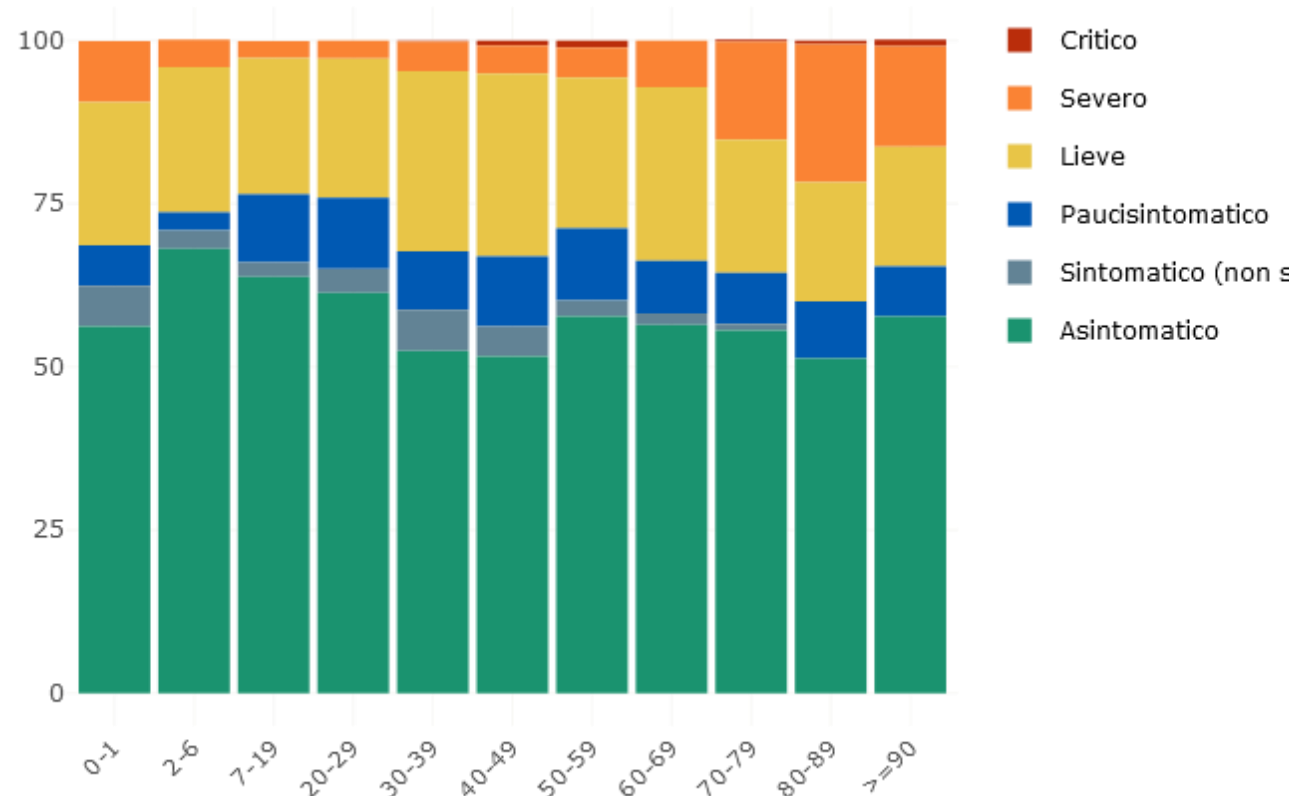

Proporzione (%) di casi di COVID-19 segnalati in Italia negli ultimi 30 giorni per stato clinico e classe di età (dato disponibile per 3.981 casi)

Impatto delle misure di contenimento - Rt

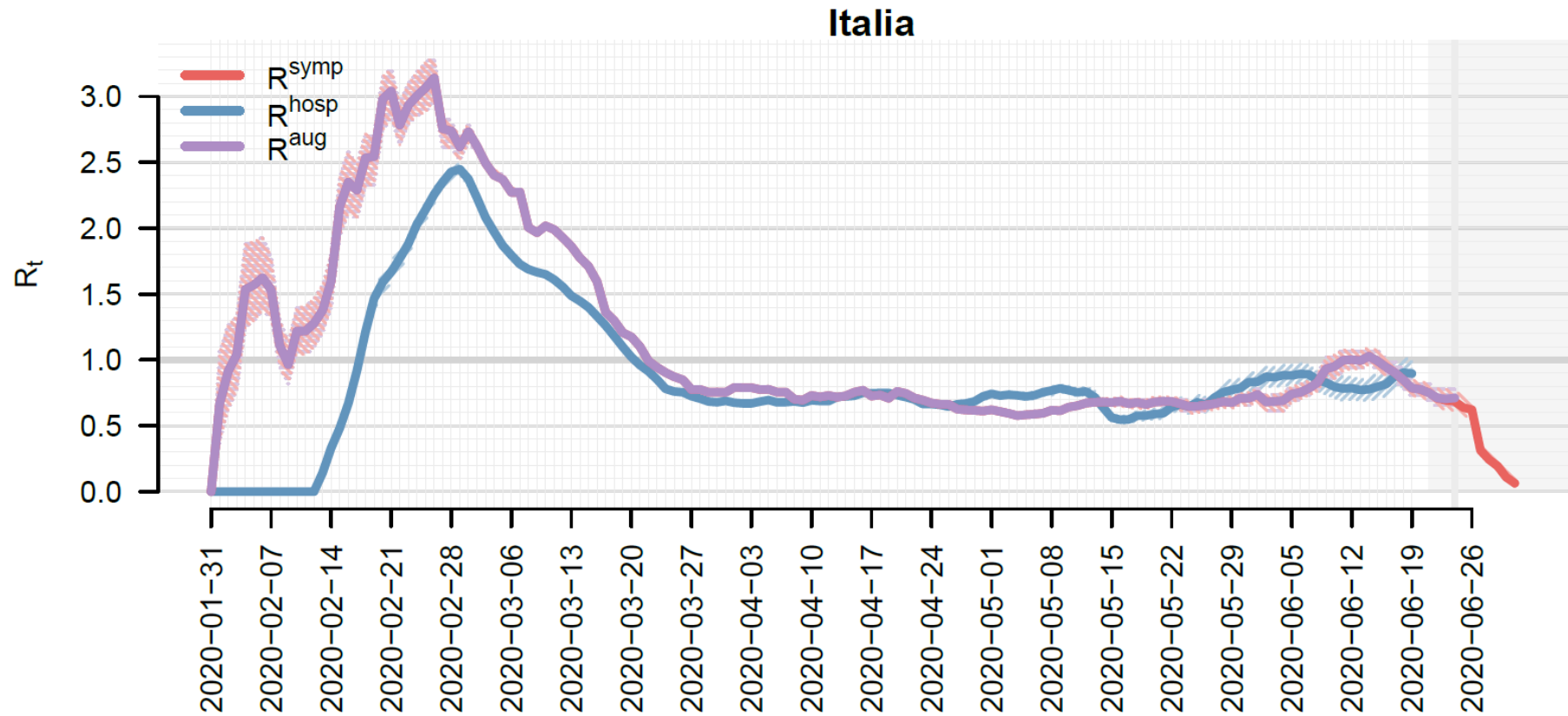

Modelli sviluppati dalla Fondazione Bruno Kessler, Trento, su richiesta del Governo Italiano

COVID-19 – in Italia

Dati al 30 giugno 2020 – Comuni con almeno un caso con data prelievo/diagnosi negli ultimi 14 giorni (15-28/6; 989 comuni)

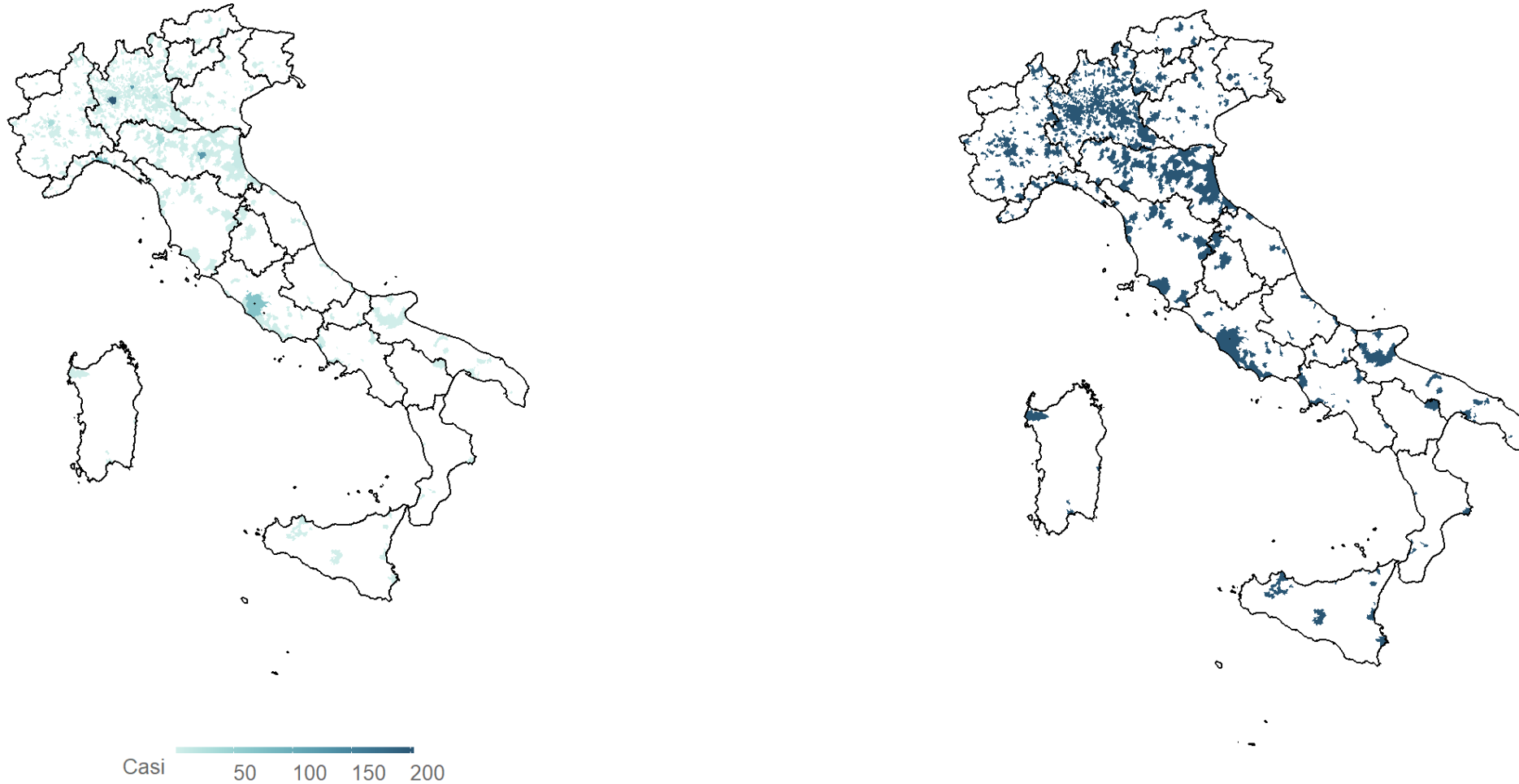

COVID-19 – casi importati dall'estero (i)

Dall' inizio

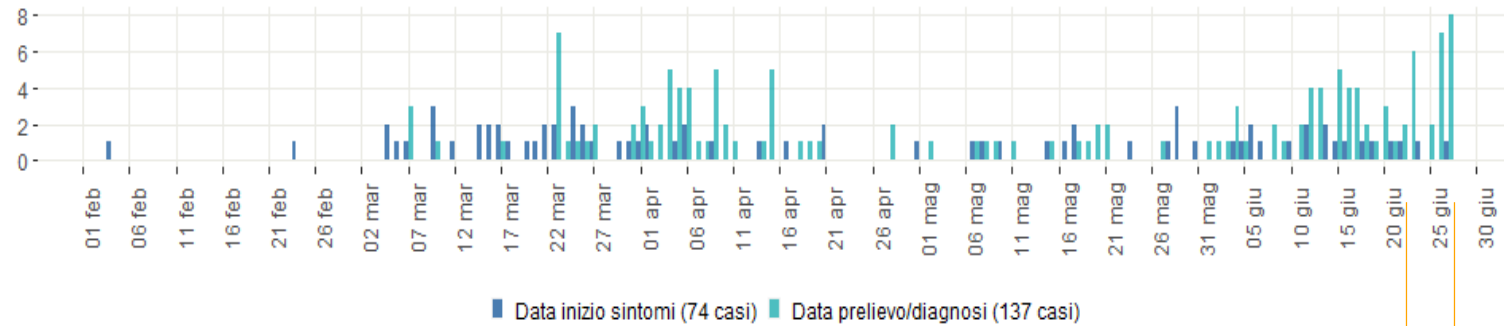

Informazione sui casi importati non riportata da Lombardia, Emilia-Romagna e Veneto

Settimana 22-28/6

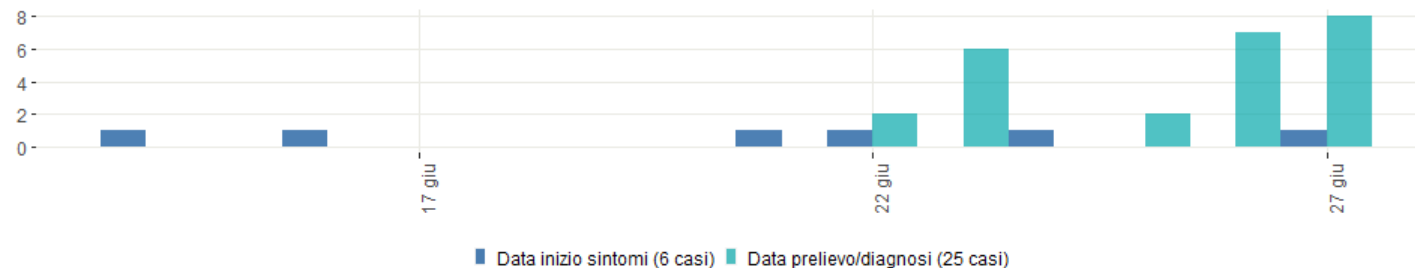

COVID-19 – casi importati dall'estero (ii)

Dall'inizio

Regione/PA	n	%
Sicilia	28	20.4
Campania	21	15.3
Calabria	14	10.2
PA di Bolzano	13	9.5
Puglia	13	9.5
Liguria	11	8.0
Toscana	10	7.3
Sardegna	7	5.1
Abruzzo	6	4.4
Lazio	5	3.6
Umbria	4	2.9
Basilicata	2	1.5
Friuli-Venezia Giulia	2	1.5
Molise	1	0.7
Total	137	

Sesso	n	%
M	92	67.2
F	45	32.8
Total	137	

Età media: 39 (0-77) anni

Settimana 22-28/6

Regione/PA	n	%
Lazio	5	20
PA di Bolzano	5	20
Sardegna	3	12
Sicilia	3	12
Toscana	3	12
Abruzzo	2	8
Umbria	2	8
Campania	1	4
Liguria	1	4
Total	25	

Sesso	n	%
M	17	68
F	8	32
Total	25	

Età media: 39 (0-66) anni



Epidemic Intelligence Network Italiano

Coordinato dal Reparto di
Epidemiologia, Biostatistica e Modelli
Matematici (EPI) dell' Istituto Superiore
di Sanità

In collaborazione con l'Ufficio III D.G.
Prevenzione Sanitaria del Ministero della
Salute

Composto da 18
analisti





Coronavirus, a Bologna focolaio nella ditta di logistica Bartolini: i positivi salgono a 64



(eikon)

L'Ausl: "Uso saltuario delle mascherine". Screening con tampone su 370 persone. Area sanificata e attività ridotta ai minimi termini, mentre proseguono i controlli

VIADANA-CASTELVERDE (29 giugno 2020) - Tecnici dell'Ats Valpadana hanno effettuato controlli all'interno del **macello Ghinzelli di Viadana** per il rischio di un focolaio di Covid. E' il secondo stabilimento viadanesi dopo **quello della ditta Gardani dove già si era verificato il contagio di 12 operai la scorsa settimana**. A quanto si è appreso sarebbe in corso il trasferimento dei maiali nell'altro stabilimento del gruppo Pini, l'ex Bertana di Castelveverde.

CORONAVIRUS. LA RIPARTENZA

Mi piace 2128



Focolaio Covid: macello chiuso a Viadana, maiali a Castelveverde

Controlli dei tecnici Ats Valpadana al Ghinzelli, la scorsa settimana l'intervento presso un altro stabilimento della ditta Gardani



<https://ogliopo.laprovinciacr.it/news/ogliopo/252644/focolaio-covid-macello-chiuso-a-viadana-maiali-a-castelveverde.html>

Coronavirus, focolaio in centro di accoglienza a Como

Sette ospiti della 'Piccola casa Ozanam' sono risultati positivi al tampone effettuato martedì mattina

Sette clochard ospitati nel centro di accoglienza "Piccola casa Ozanam" di via Napoleona a Como sono risultati positivi al tampone a cui erano stati sottoposti martedì mattina.

La decisione di sottoporre al test tutti i clochard, una quarantina, ospitati nel centro di accoglienza, era stata presa dopo che una donna, pure lei ospite di Ozanam, era risultata positiva all'ospedale Sant'Anna, dove era stata ricoverata per una operazione di routine al ginocchio destro. Potrebbe essere stata lei il veicolo della trasmissione del virus.

I sei contagiati, tutti asintomatici in buone condizioni di salute, nel pomeriggio di martedì sono stati trasferiti nei locali dell'ex Asl di via Cadorna. Una struttura con trenta posti letto che era stata allestita per ospitare dei senza tetto contagiati dal virus.

Rilevato focolaio di Covid-19 presso il CRA Virginia Grandi

Il comunicato del Sindaco Claudio Pezzoli in seguito alla notizia appresa dal Dipartimento di Sanità Pubblica

Cari concittadini e care concittadine,

questa mattina il Dipartimento di Sanità Pubblica mi ha informato di un focolaio di Covid-19 all'interno della struttura CRA Virginia Grandi. Ho ritenuto doveroso rendere partecipe tutta la cittadinanza di quanto appreso, spiegandovi nella maniera più chiara possibile questa situazione: al momento 6 sono i casi rilevati, tutti soggetti asintomatici, 5 sono ospiti della Residenza mentre uno è un'operatore che risiede in un altro comune. Tutti sono attualmente in isolamento presso la RSA.



BOLOGNA. Otto casi di positività al Coronavirus si sono registrati in una **casa di riposo** nel Bolognese. Come racconta l'edizione locale del Resto del Carlino, sono risultati positivi al tampone cinque ospiti e tre lavoratori della 'Virginia Grandi' di San Pietro in Casale.

Tutti sono asintomatici, ma sono in corso i test anche sugli altri ospiti, dipendenti e contatti per capire l'entità del focolaio.

I positivi della 'Virginia Grandi' sono stati individuati attraverso lo screening che la Regione sta facendo e sono stati messi in isolamento.

Incubo Coronavirus in Sicilia: positive due persone rientrate dal Nord. Rischio focolaio

f Facebook 59

Twitter

Pinterest

+ Più...

© 30 GIUGNO 2020 NON SOLO PALLONE di Redazione Ilovepalmocalcio



<https://www.ilovepalmocalcio.com/incubo-coronavirus-in-sicilia-positive-due-persone-rientrate-dal-nord-rischio-focolaio/>

Due casi di positività al Coronavirus sono stati registrati a Santo Stefano di Camastra. A riportarlo è "Gds.it". Attualmente 23 persone si trovano in quarantena col rischio di un possibile focolaio. I due positivi, marito e moglie, si trovano in isolamento. Tra le ipotesi un viaggio al nord dei due al fine di visitare alcuni parenti, ma la ricostruzione è da confermare.

Covid 19, altri 3 nuovi casi di positività nel feltrino: il nuovo focolaio è di 9 contagiati

NORDEST > BELLUNO

Martedì 30 Giugno 2020



FELTRE - L'ulteriore allargamento delle indagini nella cerchia familiare e degli amici dei sei casi di positività a Feltre: le analisi hanno messo in evidenza 3 nuovi positivi correlati a contatti stretti dei primi due casi diagnosticati venerdì.

Salgono quindi a 9 i soggetti positivi del focolaio di Feltre. **Queste 3 nuove persone positive al tampone erano già state isolate e sono asintomatiche.**

Verrà, quindi, ulteriormente allargato il contact tracing anche in riferimento a queste nuove positività COVID.

Si allarga il focolaio dei contagi a Fiumicino. Legato al caso iniziale un dipendente di un ristorante nel centro della cittadina sul litorale laziale risultato positivo qualche giorno fa, il cluster non è ancora chiuso.

Coronavirus nel Lazio, si allarga il focolaio di Fiumicino: fra i positivi anche un cliente dei ristoranti da cui è partito il contagio

L'assessore D'Amato chiede anche maggiori controlli sui voli internazionali: «Troppi casi dal Bangladesh». Intanto l'aeroporto Leonardo da Vinci e lo scalo di Ciampino ottengono, primi al mondo, la certificazione Biosafety Trust



Coronavirus Cesena, si allarga il contagio tra i bangladesi

Covid-19, positivo anche il terzo figlio della famiglia già isolata. Casi cesenati collegati a quelli di Fiumicino

[Articolo / Covid-19, la situazione in Emilia Romagna](#)

Si allarga il contagio da **Covid-19** che ha colpito la comunità di immigrati dal Bangladesh. E' risultato positivo anche un quinto componente della famiglia identificata nei giorni scorsi al rientro in Romagna dal paese d'origine. Sono tutti asintomatici e in isolamento.

Si tratta di immigrati residenti a Cesena che erano rientrati in patria all'inizio della pandemia e che nelle scorse settimane hanno fatto ritorno qui per lavorare nella stagione estiva. Infatti il contagio della famiglia è legato al 'focolaio' di un centro commerciale di Pinarella, dove sono stati riscontrati altri bangladesi positivi.

Questa situazione pare in qualche modo legata a un altro focolaio scoperto nel Lazio a Fiumicino, sempre tra immigrati dal Bangladesh. Il contagio potrebbe essersi verificato sull'aereo.

<https://www.ilrestodelcarlino.it/cesena/cronaca/coronavirus-contagio-1.5270805>

Grazie

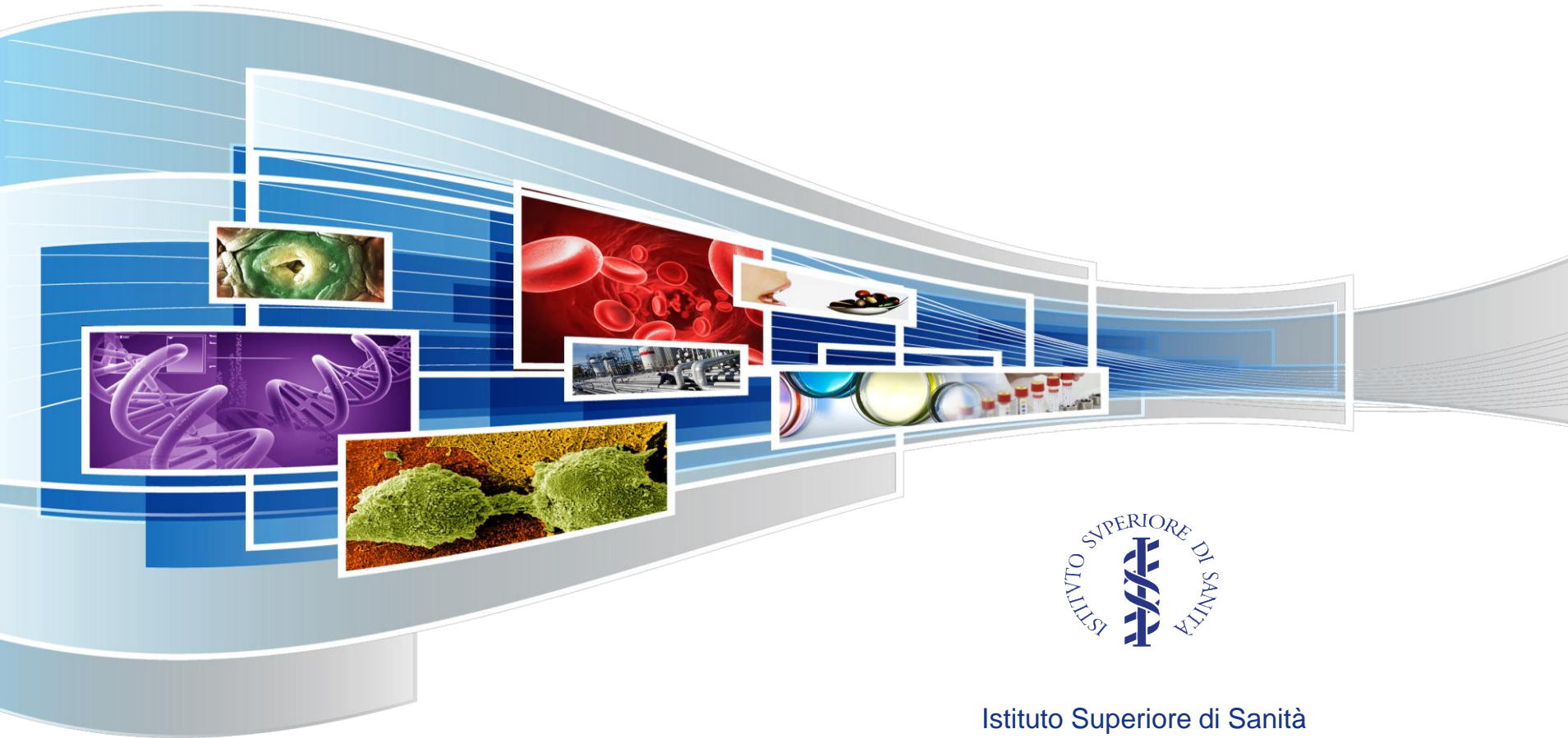

Istituto Superiore di Sanità